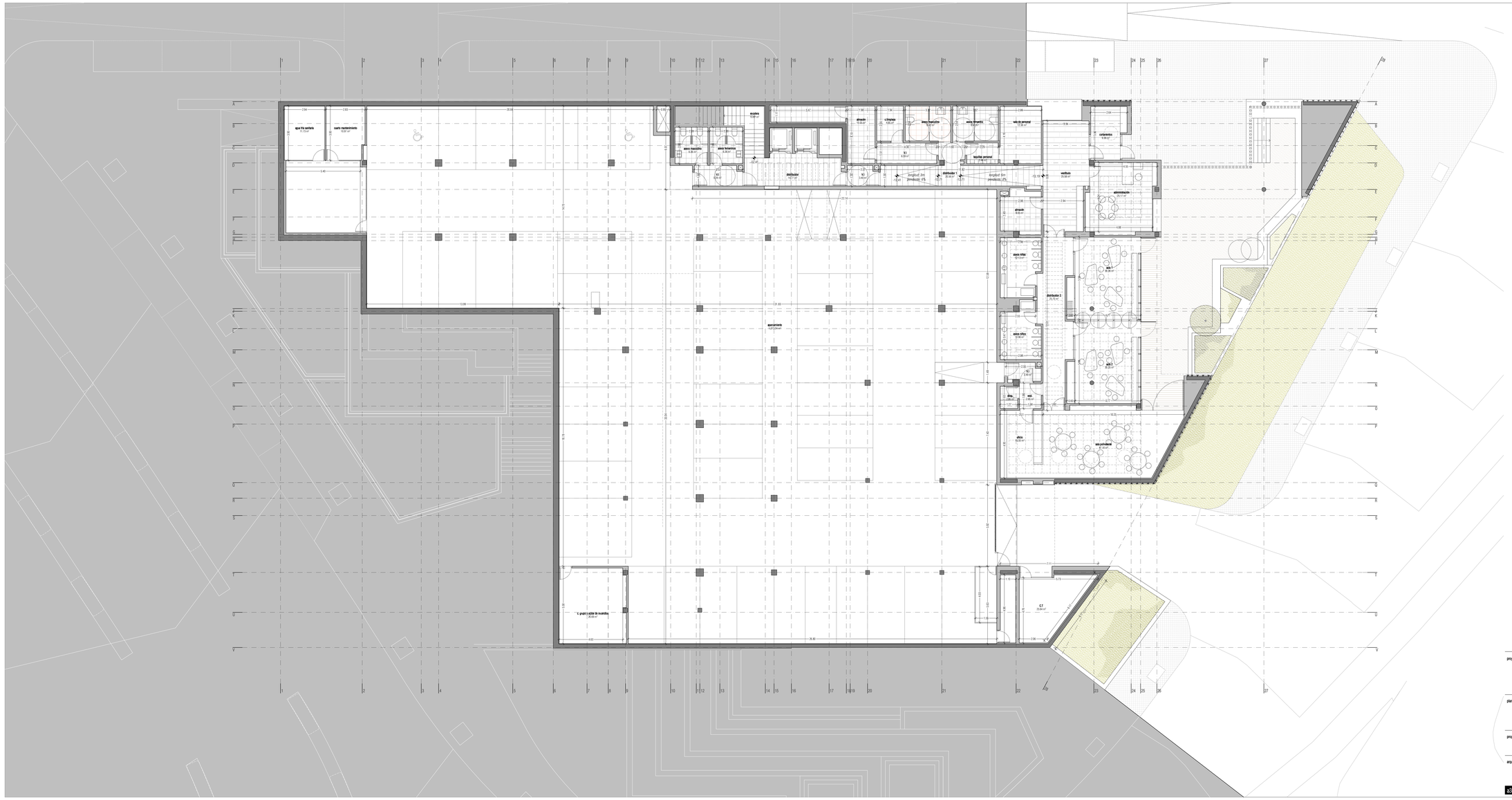

CUADRO DE SUPERFICIES

SUPERFICIE ÚTIL		
-3.01	escalera	10.47
-3.02	distribuidor	14.77
-3.03	V.I	5.28
-3.04	aseos masculino	6.36
-3.05	aseos femeninos	6.36
-3.06	aparcamiento	1,273.04
-3.07	agua fría sanitaria	11.73
-3.08	cuarto mantenimiento	10.97
-3.09	C.T.	25.64
-3.10	c. grupo y aljibe de incendios	26.69
-3.11	V.I	3.40
-3.12	almacén	15.05
-3.13	distribuidor 1	20.56
-3.14	V.I.	6.59
-3.15	taquillas personal	3.46
-3.16	aseos masculino	8.42
-3.17	c.limpieza	4.95
-3.18	aseos femenino	8.42
-3.19	sala de personal	12.38
-3.20	vestíbulo	25.58
-3.21	cortavientos	9.30
-3.22	administración	25.17
-3.23	aula 1	30.36
-3.24	aula 2	30.35
-3.25	sala polivalente	47.16
-3.26	oficio	15.33
-3.27	vest.	2.95
-3.28	desp.	2.06
-3.29	V.I.	3.49
-3.30	distribuidor 2	25.70
-3.31	aseos niños	10.96
-3.32	aseos niñas	12.13
-3.33	almacén	9.05
		1,724.13 m²

SUPERFICIE CONSTRUIDA
1883,04 m²

SUPERFICIE COMPUTABLE
315,02 m²

proyecto PROYECTO DE EJECUCIÓN-ORDENACIÓN GENERAL

EDIFICIO REPRESENTATIVO DEL PARQUE CIENTÍFICO Y TECNOLÓGICO DE TENERIFE

Parcela 8. Parque Científico y Tecnológico de Cuevas Blancas. Santa Cruz de Tenerife

plano PLANTA NIVEL -3.
Usos, cotas, superficies y mobiliario

A.09

referencia ET3 teamwork ejecución.pln | fecha julio 2014 | formato 1295x594 | escala 1:100

propiedad Parque Científico y Tecnológico de Tenerife

arquitectos a3arquitectos gestión integral de proyectos S.L.P.P

José Ignacio Braquehais Conesa | Sara Solé Wert | Juan José García -Arranda Pez

a3arquitectos | c/ San Bernardo 126, 1º A. 28015 Madrid | tel.91 578 34 03 | fax.91 577 49 84 | a3@a3arquitectos.es