

PLANTA PLAZA NIVEL -2. Escala 1/100

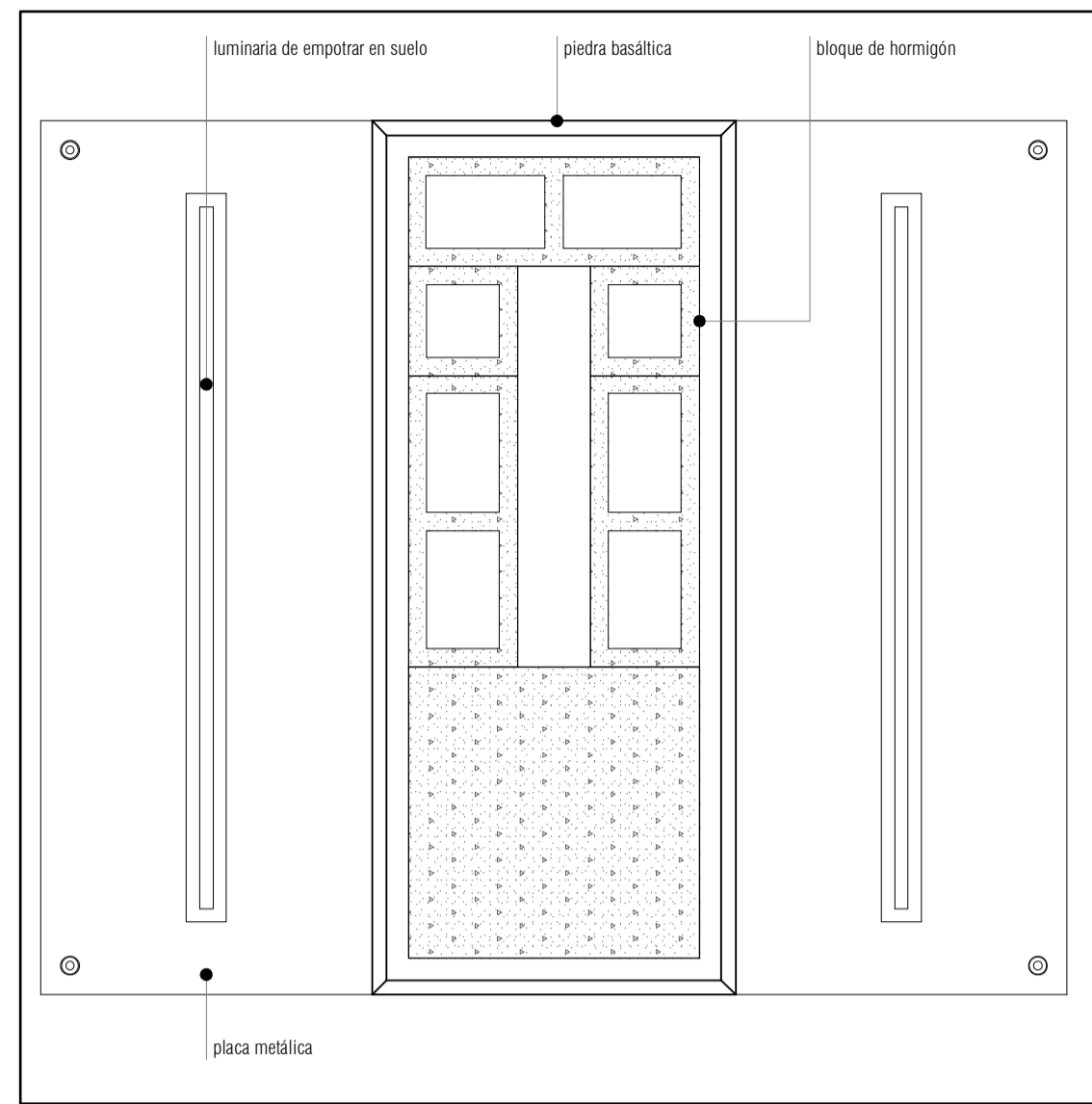

DETALLE 03.01 E:1/10

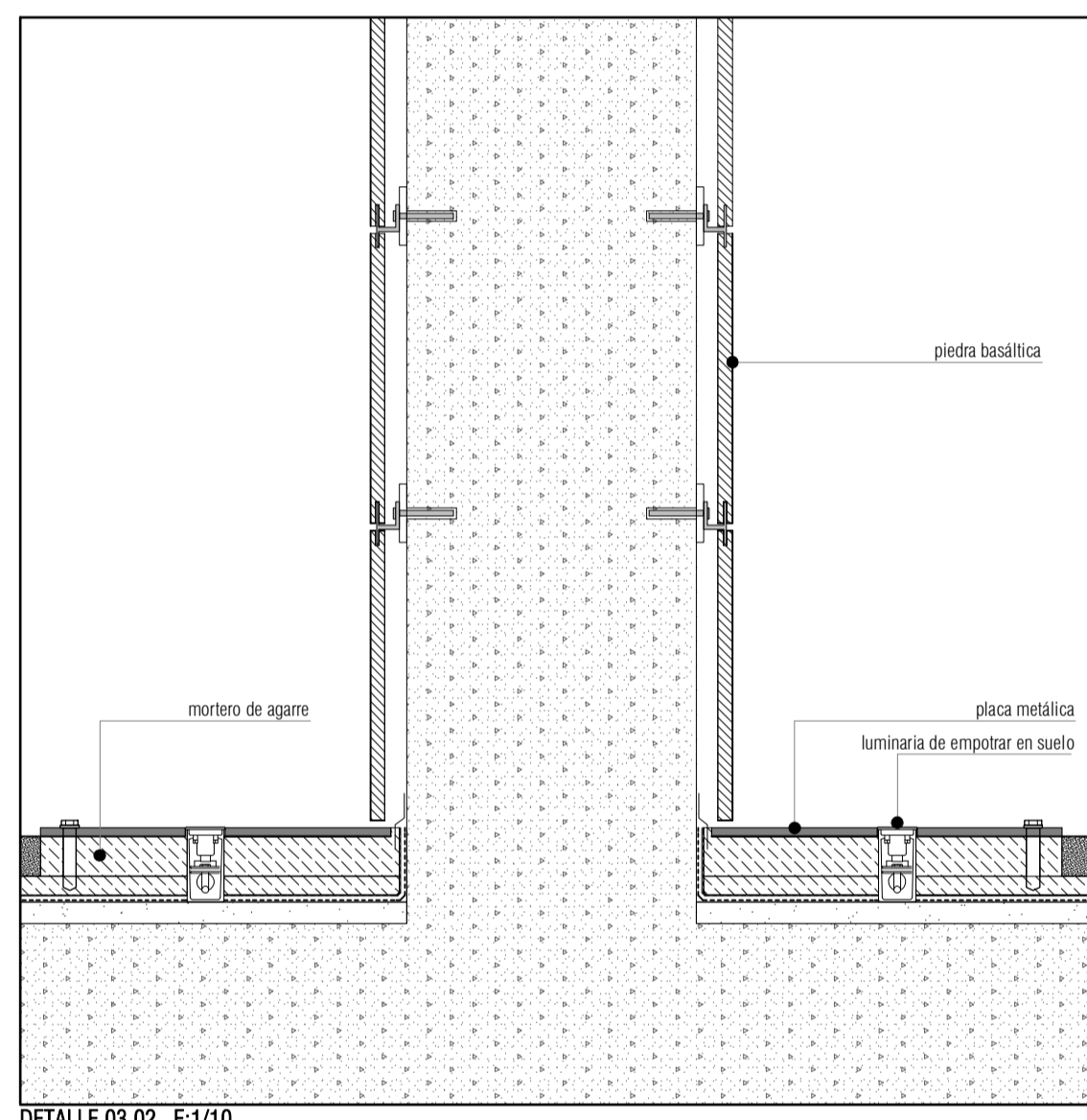

DETALLE 03.02 E:1/10

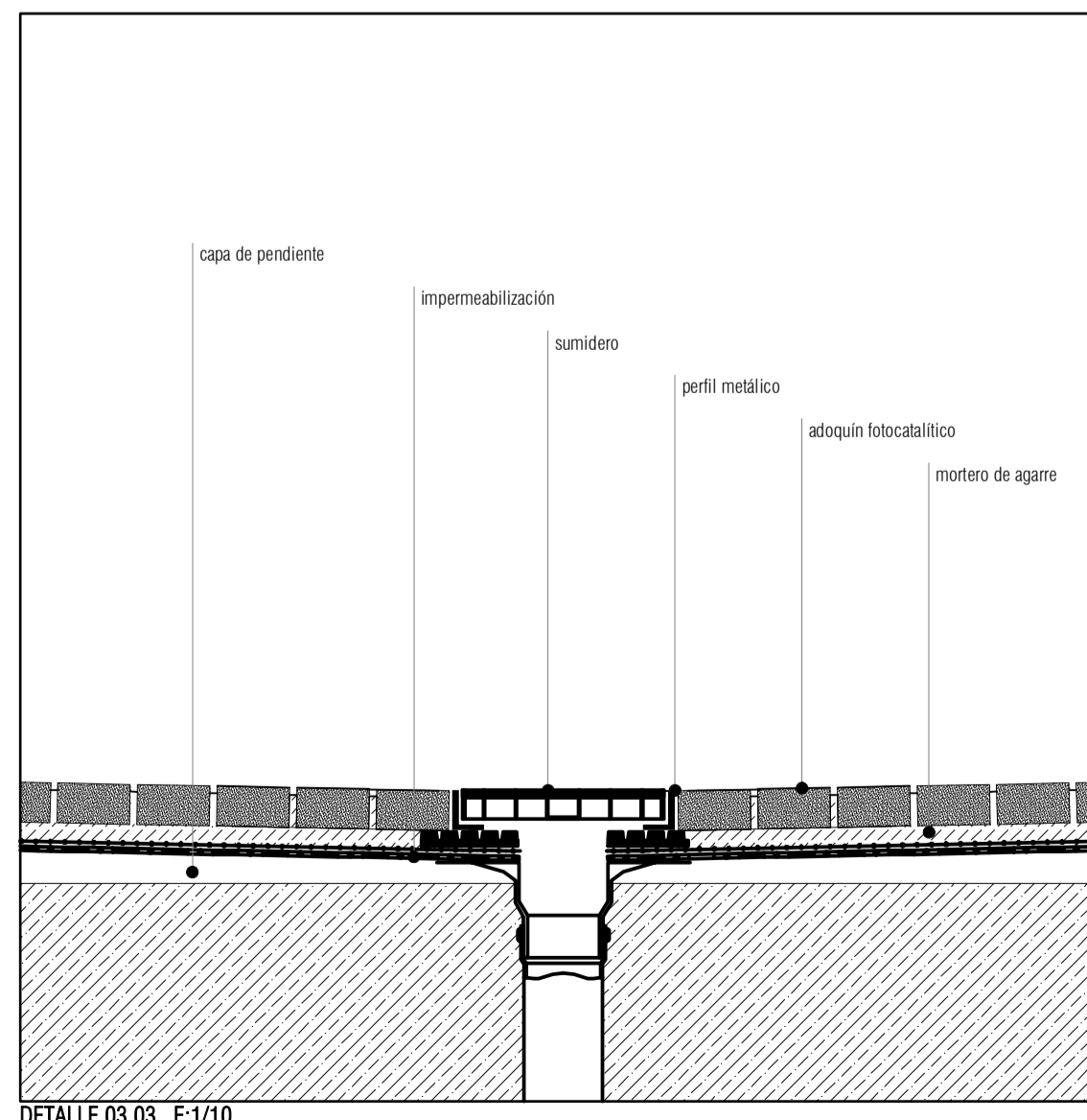

DETALLE 03.03 E:1/10

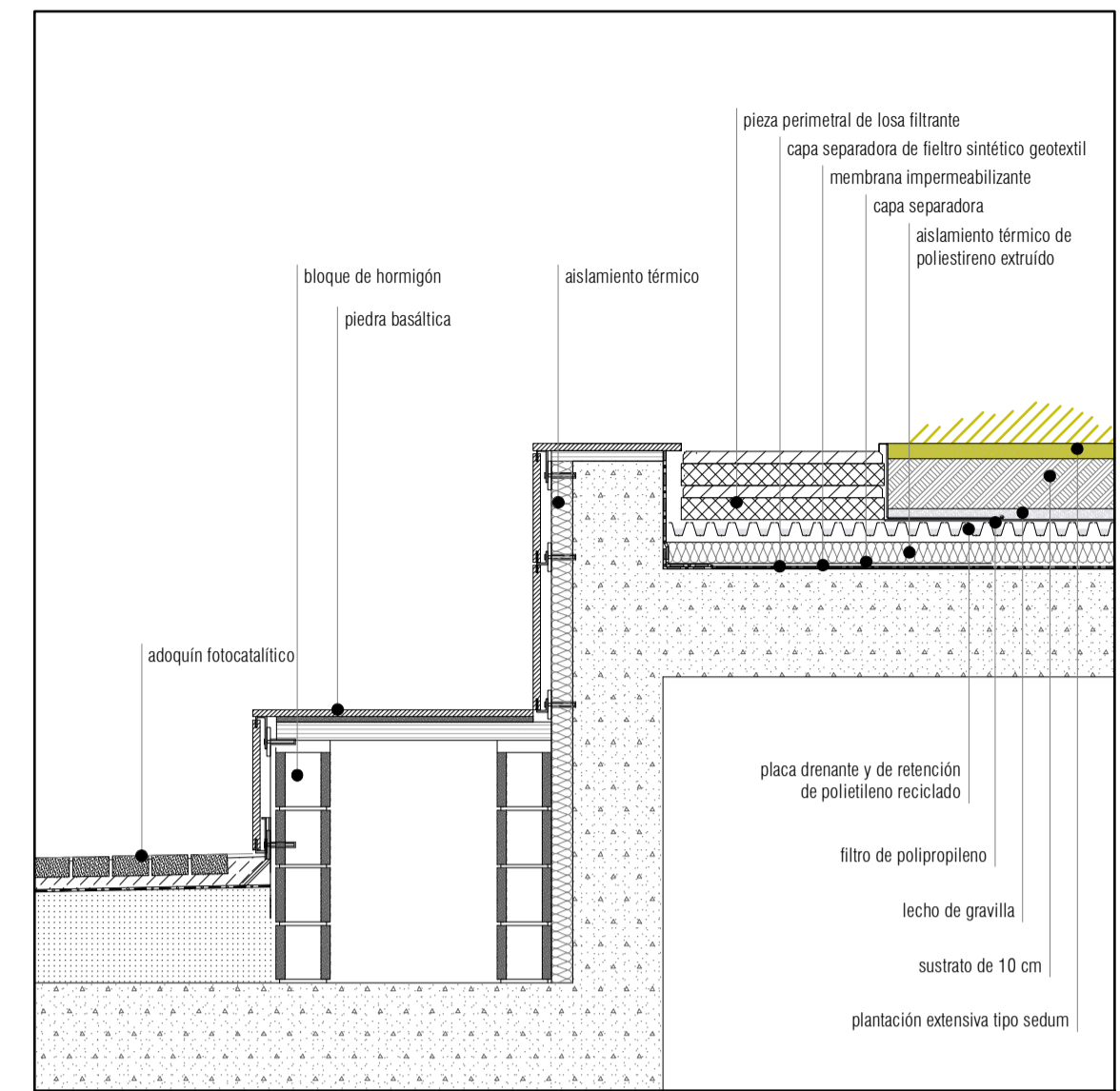

DETALLE 03.04 E:1/20

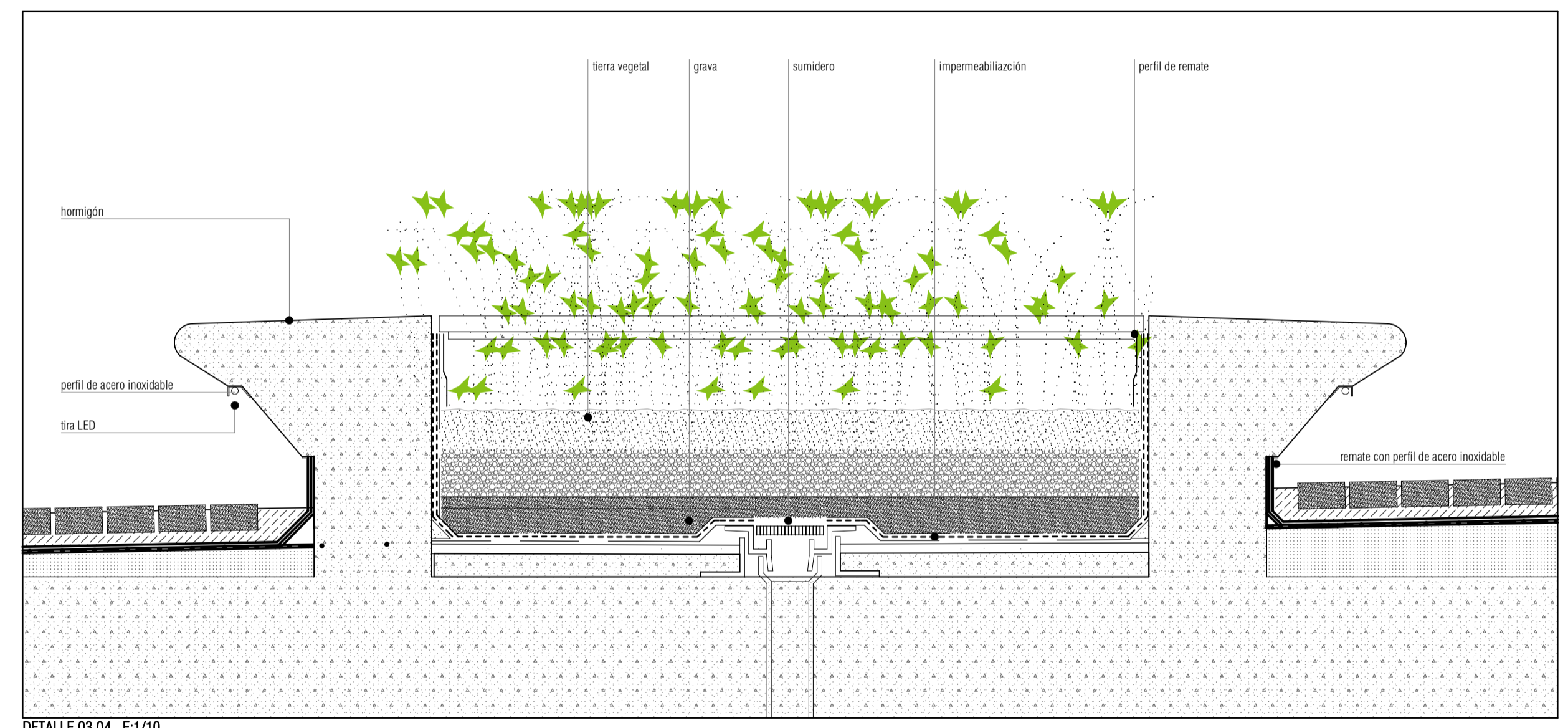

DETALLE 03.04 E:1/10

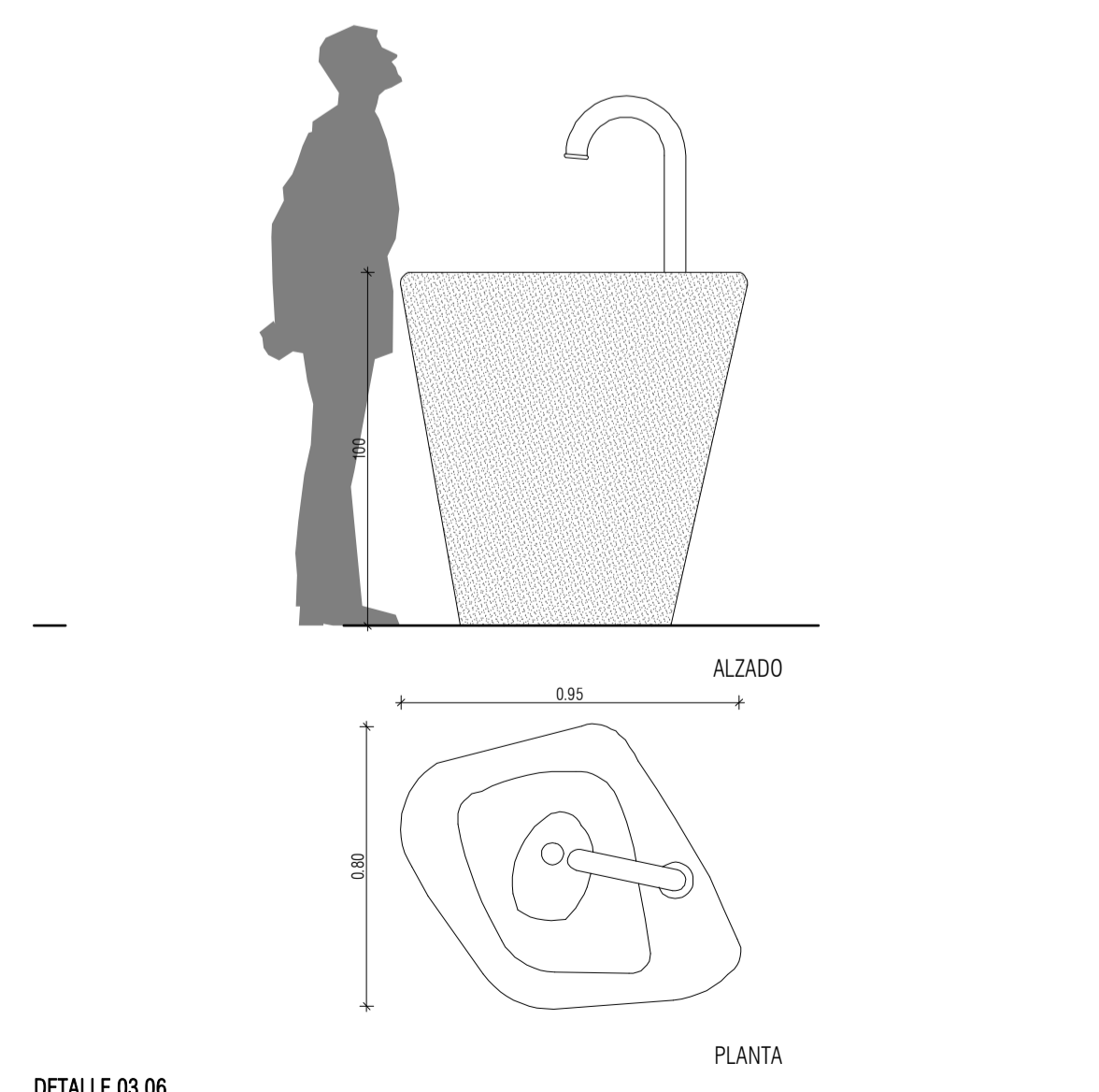

DETALLE 03.06

LEYENDA DE VEGETACIÓN

CUBIERTA VEGETAL EXTENSIVA



*Ficus repens*  
Figuera trapadora y rasbtera  
Especie invasiva perenne.  
Familia: moraceae  
Algas: simples e algas. Color verde oscuro. Forman un follaje denso.  
Flores: tipo de color verde pálido.

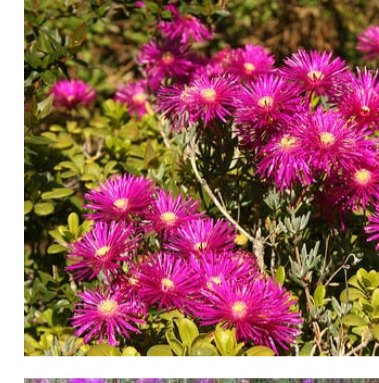

*Mesembryanthemum roseum*  
Rayito de sol  
Planta ornamental perennifolia.  
Familia: asterales  
Algas: líquidas, verdes, carmesas, triangulares  
Flores: de varios verticilos, de pétalos violetas, rosados, cremosos.  
Blancos, amarillos, lilas, naranjos.



*Lampranthus roseus*  
Especie leguminosa.  
Algas: roscas  
Flores: de color rosa pálido.

LEYENDA DE URBANIZACIÓN

REVESTIMIENTOS

- RU1: PIEZA CERÁMICA
- RU2: APLICADO DE PIEDRA BASÁLTICA
- RU3: HORMIGÓN VISTO
- RU4: PANEL DE MDO DE ABEJA
- RU5: MUROS DE GAVIONES

SUELOS

- PIEDRA BASÁLTICA
- TARIMA DE MADERA Y PLÁSTICO TIPO WPC
- ADQUÍN FOTOCATALÍTICO

MOBILIARIO URBANO

- FUENTE
- PAPELERA
- BARANDILLA

ILUMINACIÓN

- APLIQUE EN PARED
- DOWNLIGHT DE EMPOTRAR
- CADENA LED
- LUMINARIA DE EMPOTRAR EN PARED
- LUMINARIA PARA Peldaños
- DOWNLIGHT DE EMPOTRAR
- TIRA DE LED
- LUMINARIA DE LED DE MONTAJE SOBRE SUELO
- LUMINARIA LINEAL DE EMPOTRAR EN SUELO
- DOWNLIGHT DE SUPERFICIE
- LUMINARIA DE PARED

SANEAMIENTO

- SUMIDERO
- REJILLA

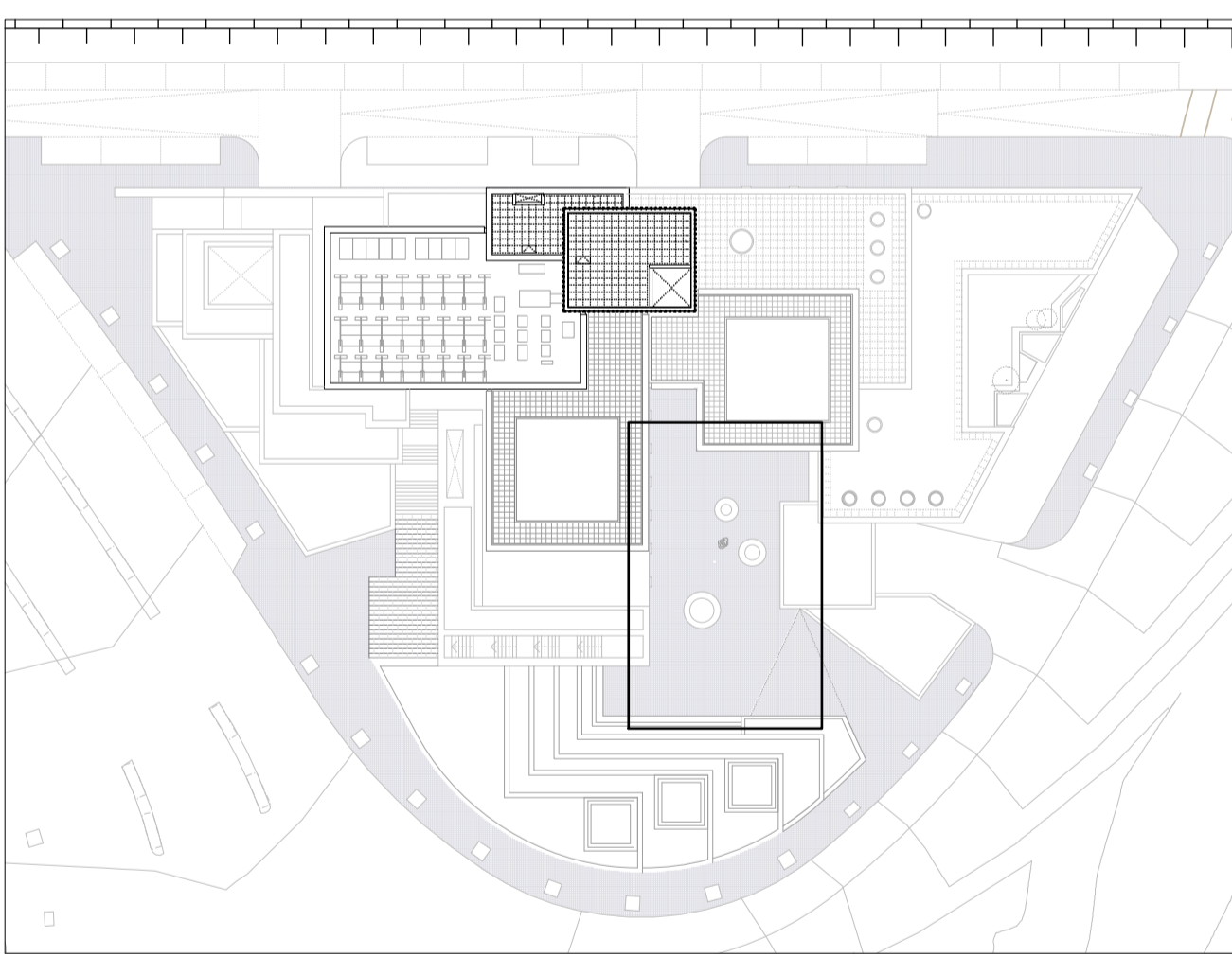

proyecto PROYECTO DE EJECUCIÓN-FASE 2  
**EDIFICIO REPRESENTATIVO DEL PARQUE CIENTÍFICO Y TECNOLÓGICO DE TENERIFE**

Parcela 8. Parque Científico y Tecnológico de Cuevas Blancas. Santa Cruz de Tenerife

plano **PLAZA NIVEL -2**  
**URBANIZACIÓN**

referencia ET3 teamwork ejecución.pln fecha julio 2014 formato 1110x594 escala 1/100 1/20 1/10

propiedad Parque Científico y Tecnológico de Tenerife

arquitectos a3arquitectos gestión integral de proyectos S.L.P.P.

José Ignacio Braquehais Conesa Sara Solé Wert Juan José García Aranda Pez

a3arquitectos | c/ San Bernardo 126, 1º A, 28015 Madrid | tel.91 578 34 03 | fax.91 577 49 84 | a3@arquitectos.es

**U.03**