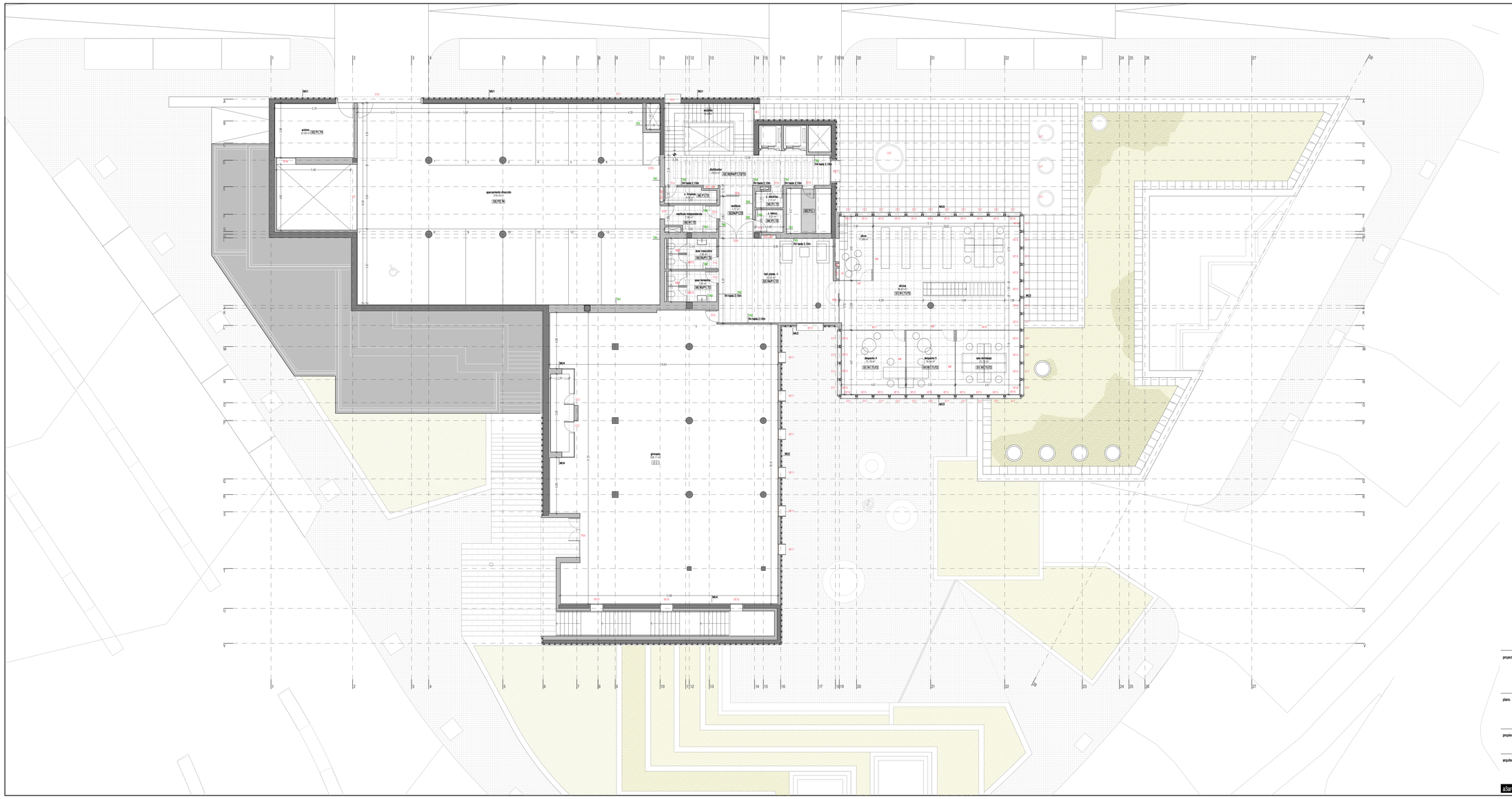

LEYENDA DE CALIDADES

SUELOS

S1.	suelo técnico acabado textil vinílico
S2.	baldosa de piedra basáltica 80x40 cm
S3.	pavimento continuo de cuarzo gris
S4.	pavimento de linóleo
S5.	tráfico
S6.	baldosa de gres porcelánico 40x40 cm
S7.	baldosa de piedra basáltica para exterior 80x40 cm
S8.	baldosa de losa filtrante 40x80 cm
S9.	pavimento de madera sintética
S10.	pavimento de adoquín fotocatalítico

REVESTIMENTOS

R1.	revestimiento mural vinílico
R2.	aplacado de piedra basáltica
R3.	zócalo de linóleo
R4.	tablero fenólico
R5.	alicatado microlaminar de lámina porcelánica
R6.	alicatado 20x20 cm con pescante 10x10 cm

PINTURAS

P1.	pintura plástica mate en blanco
P2.	pintura bicolor

TECHOS

T1.	falso techo registrable modular
T2.	falso techo continuo de placa de yeso laminado
T3.	falso techo de bandeja metálica registrable
T4.	losa vista

LEYENDA DE MUROS

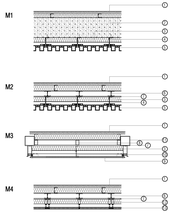

1. TRASDOSADO DE PANEL DE CARTÓN-YESO DE DOBLE PLACA
2. MURO DE HORMIGÓN
3. PANEL DE AISLAMIENTO TÉRMICO
4. ESTRUCTURA AUXILIAR DE ALUMINIO EXTRUIDO PARA FIJACIÓN DE PANEL CERÁMICO
5. PANEL CERÁMICO
6. DOBLE MONTANTE DE ACERO GALVANIZADO
7. PANEL CEMENTOSO PARA SOPORTE DE AISLAMIENTO
8. SUBESTRUCTURA AUXILIAR DE ACERO GALVANIZADO PARA FIJACIÓN DE PANEL CEMENTOSO
9. PANEL DE ALUMINIO DE NÚCLEO DE NIDO DE ABEJA
10. PERFILERÍA DE ALUMINIO EXTRUIDO PARA FIJACIÓN DE PANEL DE ALUMINIO
11. PILARES METÁLICOS
12. GRAPA DE SUJECIÓN
13. PIEDRA BASÁLTICA

LEYENDA DE TABIQUERÍA

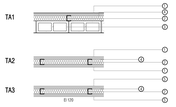

1. DOBLE PLACA DE CARTÓN-YESO
2. SUBESTRUCTURA AUXILIAR DE ACERO GALVANIZADO
3. BLOQUE DE HORMIGÓN ENFOSCADO Y PINTADO
4. AISLAMIENTO TÉRMICO
5. PLACA DE CARTÓN-YESO RESISTENTE AL FUEGO

*NOTA:
*Los sellos empotrados de los equipos de extinción mantendrán la resistencia al fuego contemplada para el tabique.

*Todas las placas de cartón-yeso en contacto con cuartos húmedos serán resistentes a la humedad.

*En el caso de trasdosados, se eliminarán las dos placas interiores.

proyecto PROYECTO DE EJECUCIÓN-FASE 2

EDIFICIO REPRESENTATIVO DEL PARQUE CIENTÍFICO Y TECNOLÓGICO DE TENERIFE

Parcela 8. Parque Científico y Tecnológico de Cuevas Blancas. Santa Cruz de Tenerife

plano PLANTA NIVEL -1
Calidades

AC.07

referencia ET3 teamwork ejecución.pln | fecha julio 2014 | formato 1295x594 | escala 1/100

propiedad Parque Científico y Tecnológico de Tenerife

arquitectos a3arquitectos gestión integral de proyectos S.L.P.P

José Ignacio Braquehais Conesa | Sara Solé Wert | Juan José García -Arranda Pez

a3arquitectos | c/ San Bernardo 126, 1º A. 28015 Madrid | tel.91 578 34 03 | fax.91 577 49 84 | a3@a3arquitectos.es