

LEYENDA DE CALIDADES

- SUELOS**
- S1. suelo técnico acabado nivel vitílico
 - S2. baldosa de gres porcelánico 40x40 cm
 - S3. pavimento continuo de cuarcos gris
 - S4. pavimento de linóleo
 - S5. terrazo
 - S6. baldosa de gres porcelánico 40x40 cm
 - S7. baldosa de piedra basáltica para exterior 80x40 cm
 - S8. baldosa de losa fluyente 60x60 cm
 - S9. pavimento de madera sintética
 - S10. pavimento de adoquín fotocatalítico

- REVESTIMIENTOS**
- R1. revestimiento mural vitílico
 - R2. aplisado de piedra basáltica
 - R3. zócalo de linóleo
 - R4. tablero melamínico
 - R5. aplisado microbacteriano de lámina porcelánica
 - R6. alcatraz 20x20 cm con precorte 10x10 cm

- PINTURAS**
- P1. pintura plástica mate en blanco
 - P2. pintura bicolor

- TECHOS**
- T1. falso techo registrable modular
 - T2. falso techo continuo de placa de yeso laminado
 - T3. falso techo de bandeja metálica registrable
 - T4. losa vista

LEYENDA DE MUROS

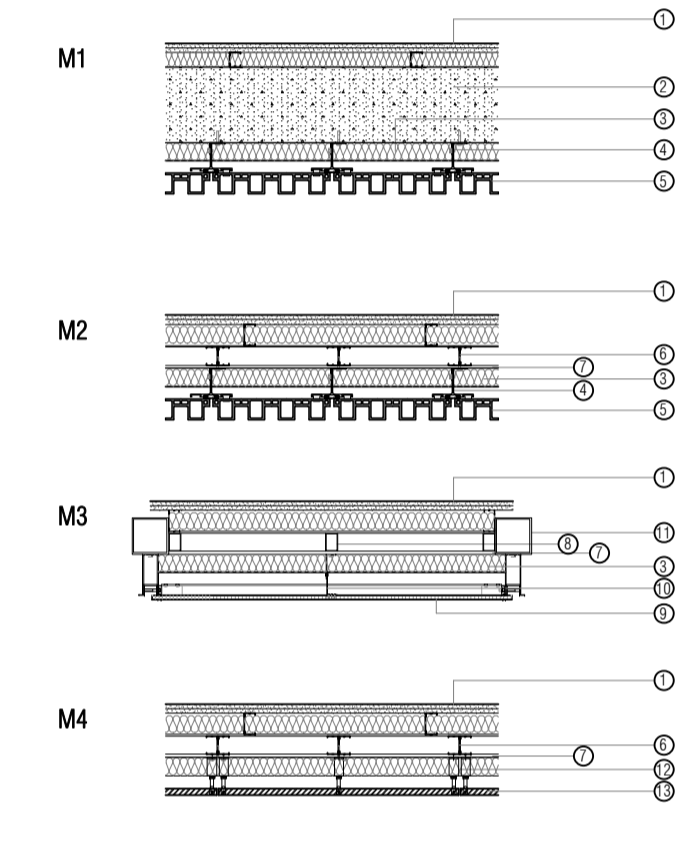

LEYENDA DE TABIQUERÍA

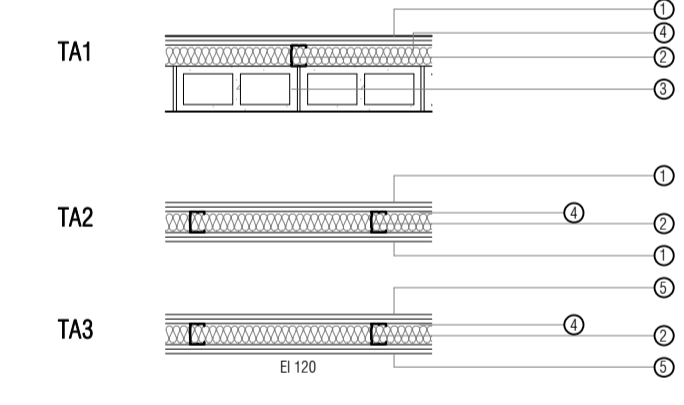

***NOTA:**
 *Los valores expresados de los equipos de edificio muestran la resistencia al fuego contemplada para el tabique.
 *Todas las placas de cartón-yeso en contacto con cuartos húmedos serán resistentes a la humedad.
 *En el caso de tabiquerías, se eliminarán los dos pluses interiores.

proyecto PROYECTO DE EJECUCIÓN-FASE 2
 EDIFICIO REPRESENTATIVO DEL PARQUE CIENTÍFICO Y TECNOLÓGICO DE TENERIFE

Parcela 8. Parque Científico y Tecnológico de Cuevas Blancas. Santa Cruz de Tenerife

plano **PLANTA NIVEL 1** **AC.05**
 Calidades

referencia ET3 teamwork ejecución.pln fecha julio 2014 formato 1295x594 escala 1/100

propiedad Parque Científico y Tecnológico de Tenerife

arquitectos a3arquitectos gestión integral de proyectos S.L.P.P.

José Ignacio Bragepallás Conesa Sara Solé Wert Juan José García Aranda Pez

a3arquitectos | C/ San Bernardo 126, 1º A 28015 Madrid | Tel: 91 578 34 03 | Fax: 91 577 49 84 | a3@a3arquitectos.es