

LEYENDA DE CALIDADES

- SUELOS**
- S1. suelo técnico acabado nivel viático
 - S2. baldosa de gres porcelánico 40x40 cm
 - S3. pavimento continuo de cuarcos gris
 - S4. pavimento de linóleo
 - S5. zócalo
 - S6. baldosa de gres porcelánico 40x40 cm
 - S7. baldosa de gres porcelánico para exterior 80x40 cm
 - S8. baldosa de losa flutuante 60x60 cm
 - S9. pavimento de resina sintética
 - S10. pavimento de adoquín fotocatalítico

REVESTIMIENTOS

- R1. revestimiento mural viático
- R2. aplicador de piedra basáltica
- R3. zócalo de linóleo
- R4. tablero melamínico
- R5. aplicador microbacteriano de lámina porcelánica
- R6. alcatrazo 20x20 cm con peonete 10x10 cm

PINTURAS

- P1. pintura plástica mate en blanco
- P2. pintura bicolor

TECHOS

- T1. falso techo registrable modular
- T2. falso techo continuo de placa de yeso laminado
- T3. falso techo de bandeja metálica registrable
- T4. losa vista

LEYENDA DE MUROS

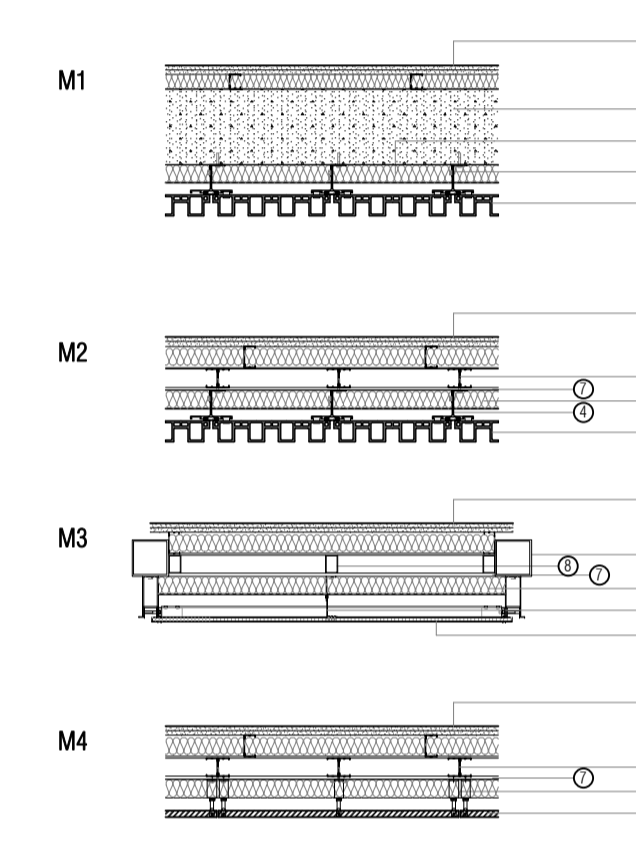

LEYENDA DE TABIQUERÍA

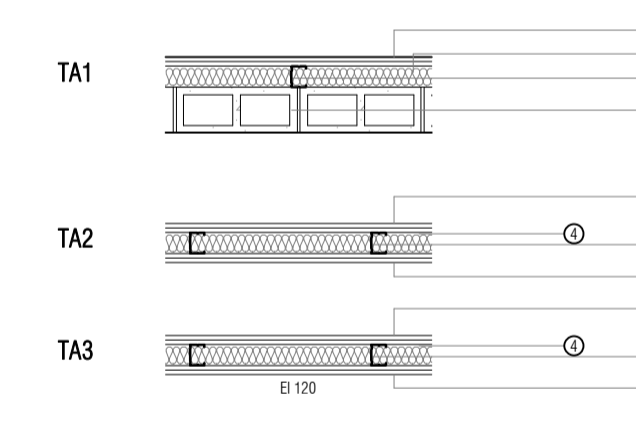

***NOTA:**
 *Los valores apropiados de los equipos de edificio mantienen la resistencia al fuego contemplada para el tabique.
 *Todas las placas de cartón-yeso en contacto con cuartos húmedos serán resistentes a la humedad.
 *En el caso de trasdosado, se eliminarán los dos pluses interiores.

proyecto PROYECTO DE EJECUCIÓN-FASE 2
 EDIFICIO REPRESENTATIVO DEL PARQUE CIENTÍFICO Y TECNOLÓGICO DE TENERIFE

Parcela 8. Parque Científico y Tecnológico de Cuevas Blancas. Santa Cruz de Tenerife

plano **PLANTA TÉCNICA**
Calidades **AC.02**

referencia ET3 teamwork ejecución.pln fecha julio 2014 formato 1295x594 escala 1/100

propiedad Parque Científico y Tecnológico de Tenerife

arquitectos a3arquitectos gestión integral de proyectos S.L.P.P.

José Ignacio Braquehais Conesa Sara Solá Wert Juan José García-Aranda Paz